



Ministerio de Educación
Guatemala

REGISTRO FOTOGRÁFICO PROGRAMA DE MANTENIMIENTO DE EDIFICIOS ESCOLARES PÚBLICOS

PRA-FOR-123
Versión 1

SITUACIÓN DEFICIENCIAS DETERMINADAS PREVIO DURANTE POSTERIOR

DEPARTAMENTO:	ALTA VERAPAZ	MUNICIPIO:	SAN PEDRO CARCHA
NOMBRE DEL ESTABLECIMIENTO:	ESCUELA OFICIAL RURAL MIXTA	DIRECCIÓN DEL ESTABLECIMIENTO:	ALDEA SESAJAL
CÓDIGO DEL ESTABLECIMIENTO:	16-09-0213-43	FECHA:	23 DE ABRIL DE 2024



Foto 1: Seguimiento de la obra.



Foto 2: Fundición de soleras.



Foto 3: Soleras fundidas.



Foto 4: Nivelación de la tierra para luego la fundición de piso.



Foto 5: Colocación de costaneras.

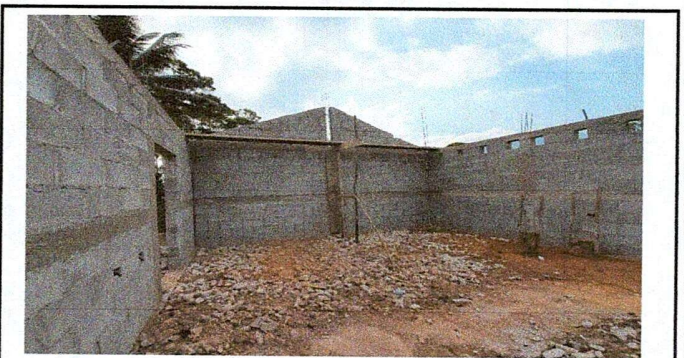

Foto 6: Colocación de lámina.

Observación: Si es necesario se pueden agregar hojas adicionales y actualizar el número de hojas.

Esteban choi choi

Firma y sello del Presidente de la OPS



Firma y Sello Director Centro Educativo Público

